(projekt uchwały)

UCHWAŁA NR .....

RADY GMINY W MICHAŁOWIE

z dnia ..... roku

w sprawie ustanowienia zespołu przyrodniczo-krajobrazowego pod nazwą „Księże Doły"

Na podstawie art. 7 ust. 1 pkt 1, art. 18 ust. 2 pkt 15 i art. 40 ust. 1 ustawy z dnia 8 marca 1990 r. o samorządzie gminnym (t.j. Dz. U. z 2025 r. poz. 1153 z późn. zm.) oraz art. 6 ust1 pkt 9, art. 43, art. 44 ust. 1 i 2, art. 45 ust. 1 i 2 ustawy z dnia 16 kwietnia 2004 r. o ochronie przyrody (t.j. Dz. U. z 2026 r. poz. 13 z póź. zm.) uchwala się, co następuje:

§ 1. 1. Ustanawia się zespół przyrodniczo-krajobrazowy pod nazwą „**Księże Doły**", zwany dalej zespołem, o powierzchni 12,74 ha na terenie działki stanowiącej własność Skarbu Państwa, pozostającej w Zarządzie Państwowego Gospodarstwa Leśnego Lasy Państwowe Nadleśnictwo Pińczów. Obiekt znajduje się na obszarze Kozubowskiego Parku Krajobrazowego oraz obszarze Natura 2000 Ostoja Kozubowska.

Określenie położenia zgodnie z mapą ewidencji gruntów:

Województwo: świętokrzyskie

Powiat: pińczowski

Gmina: Michałów

Obręb ewidencyjny: 0001 Góry

Działka ewidencyjna nr: 726

Nadleśnictwo: Pińczów

Leśnictwo: Michałów

Obręb: Góry

Wydzielenia leśne: 101 f (całość), 101 g (północna część wydzielenia do drogi leśnej przebiegającej od wydzielenia 101 i w kierunku oddziału 100), 101 h (całość), 101 i (całość).

2. Położenie i przebieg granicy zespołu przyrodniczo-krajobrazowego „Księże Doły" przedstawia załącznik nr 1 do uchwały.

3. Wykaz współrzędnych załamania granicy zespołu przyrodniczo-krajobrazowego „Księże Doły" przedstawia załącznik nr 2 do uchwały.

§ 2. Nadzór nad zespołem przyrodniczo-krajobrazowy pod nazwą „Księże Doły" sprawuje Wójt Gminy Michałów.

§ 3. Szczególnymi celami ochrony w zespole przyrodniczo-krajobrazowym są:

1) zachowanie zespołu wąwozów utworzonych w lessach wraz z licznymi odsłonięciami tych skał;
2) ochrona krajobrazu naturalnego i kulturowego;
3) zachowanie walorów widokowych, estetycznych, przyrodniczych i naukowych;
4) zapobieganie trwałym zniekształceniom i zmianom ukształtowania powierzchni ziemi.

§ 4. 1. Na terenie zespołu przyrodniczo-krajobrazowego wprowadza się następujące zakazy:

1) niszczenia, uszkadzania lub przekształcania obiektu lub obszaru;
2) wykonywania prac ziemnych trwale zniekształcających rzeźbę terenu, z wyjątkiem prac związanych z zabezpieczeniem przeciwsztormowym lub przeciwpowodziowym albo budową, odbudową, utrzymywaniem, remontem lub naprawą urządzeń wodnych;
3) uszkadzania i zanieczyszczania gleby;
4) zmiany sposobu użytkowania ziemi;
5) wydobywania do celów gospodarczych skał, w tym torfu, oraz skamieniałości, w tym kopalnych szczątków roślin i zwierząt, a także minerałów i bursztynu;
6) umieszczania tablic reklamowych.

§ 5. Wykonanie uchwały powierza się Wójtowi Gminy Michałów.

§ 6. Uchwała podlega ogłoszeniu w Dzienniku Urzędowym Województwa Świętokrzyskiego oraz zamieszczeniu na tablicy ogłoszeń w Urzędzie Gminy Michałów.

§ 7. Uchwała wchodzi w życie w terminie 14 dni od dnia ogłoszenia w Dzienniku Urzędowym Województwa Świętokrzyskiego.

PRZEWODNICZĄCY
RADY GMINY

Michał Klamiński

Radca Prawny
mgr Magdalena Gajda - Okopień
KL. 1329

Załącznik Nr 1
do uchwały Nr .....
Rady Gminy Michałów
z dnia .....

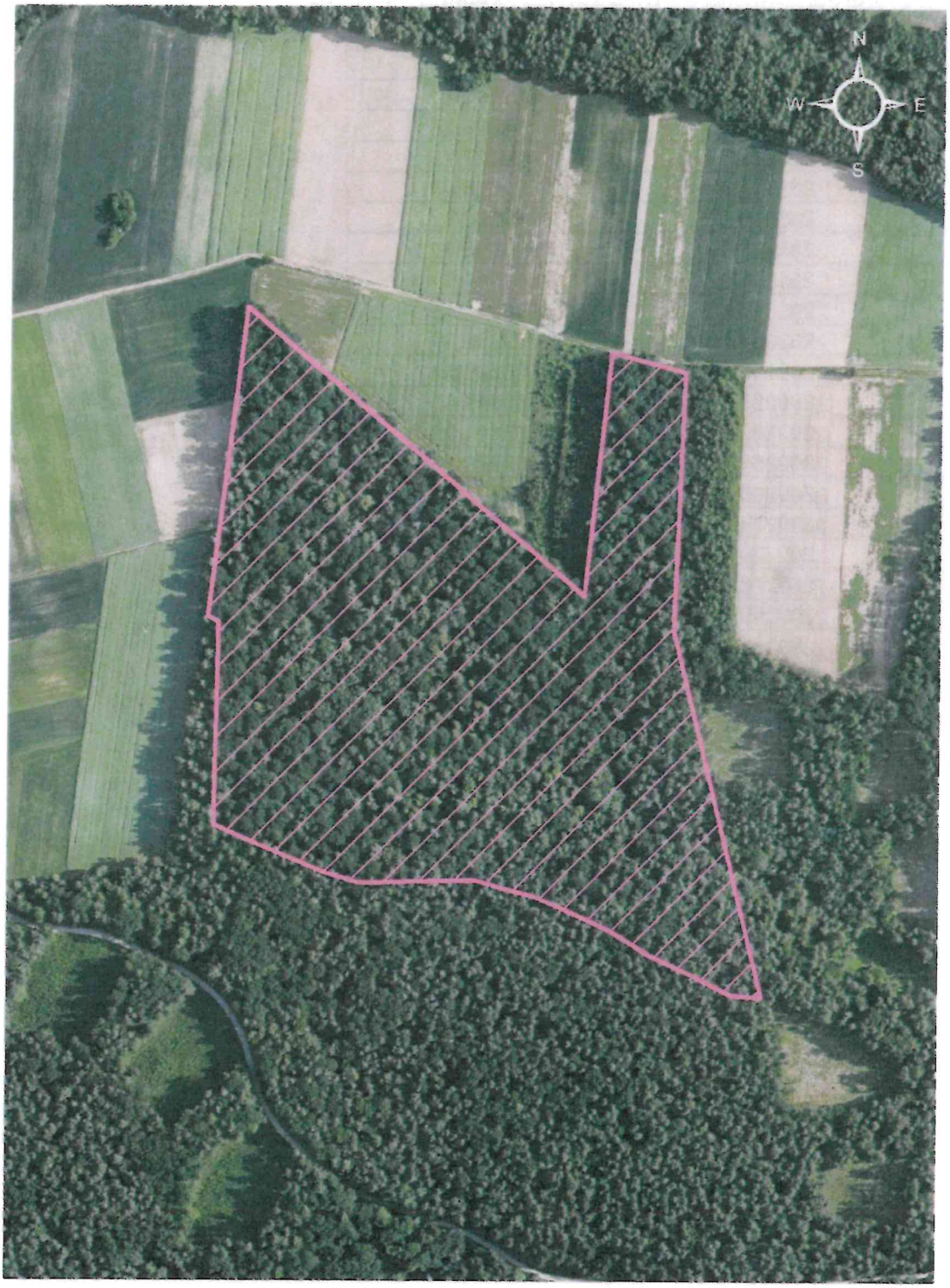

Przebieg granicy zespołu przyrodniczo-krajobrazowego „Księże Doły"

Załącznik Nr 2
do uchwały Nr .....
Rady Gminy Michałów
z dnia .....

Wykaz współrzędnych punktów załamania granicy zespołu przyrodniczo - krajobrazowego „Księże Doły"
w układzie współrzędnych prostokątnych płaskich PL-1992.

Nr	X	Y
1.	289704,54	600571,30
2.	289596,22	600699,80
3.	289487,60	600827,79
4.	289671,37	600846,63
5.	289656,58	600902,92
6.	289462,09	600895,50
7.	289185,07	600964,61
8.	289187,13	600941,43
9.	289204,75	600905,39
10.	289216,66	600879,36
11.	289235,39	600849,04
12.	289252,06	600811,89
13.	289261,58	600789,19
14.	289266,82	600767,76
15.	289273,33	600745,69
16.	289270,88	600658,71
17.	289278,30	600633,06
18.	289299,82	600581,17
19.	289314,27	600548,28
20.	289467,36	600550,80
21.	289471,75	600542,73
22.	289704,54	600571,30

Uzasadnienie

do uchwały nr ..... Rady Gminy Michałów z dnia .....

w sprawie ustanowienia zespołu przyrodniczo-krajobrazowego pod nazwą „Księże Doły"

Projekt uchwały w sprawie ustanowienia zespołu przyrodniczo-krajobrazowego po uzyskaniu zgody Nadleśnictwa Pińczów został uzgodniony z Regionalnym Dyrektorem Ochrony Środowiska w Kielcach.

Proponowany zespół przyrodniczo-krajobrazowy posiada wysokie walory widokowe, estetyczne i naukowe.

Obszar został wymieniony w Planie ochrony dla Kozubowskiego Parku Krajobrazowego ustanowionego Uchwałą XXXIV/478/21 Sejmiku Województwa Świętokrzyskiego z dnia 30 sierpnia 2021 r (Dz. U. Woj. Świętokrzyskiego z dnia 7 września 2021 r poz. 2939), jako zalecany do objęcia ochroną w formie zespołu przyrodniczo-krajobrazowego „Księże Doły", w celu pełniejszej i bardziej skutecznej ochrony ekosystemów Parku.

Teren znajduje się w obszarze Natura 2000 Ostoja Kozubowska, dla którego obowiązuje plan zadań ochronnych ustanowiony Zarządzeniem Regionalnego Dyrektora Ochrony Środowiska w Kielcach z dnia 25 kwietnia 2014 r w sprawie ustanowienia planu zadań ochronnych dla obszaru Natura 2000 Ostoja Kozubowska PLH260029 (Dz. Urz. Woj. Świę. Poz. 1476 z późn. zm.).

Teren spełnia warunki określone w art. 43 ustawy z dnia 16 kwietnia 2004 roku o ochronie przyrody (tj. Dz. U. z 2026 r poz. 13) tj.: „Zespołami przyrodniczo-krajobrazowymi są fragmenty krajobrazu naturalnego i kulturowego zasługujące na ochronę ze względu na ich walory widokowe lub estetyczne".

Jak wynika z powyższego podjęcie uchwały jest zasadne.